

# Jumperinstellingen

	Linker jumper	Rechter jumper
5W-30W		
30W-90W		
90W-150W		

## Aansluitschema

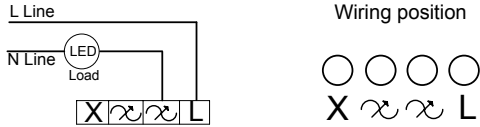

Wisselschakeling:

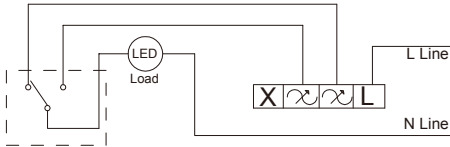

# Ec◊Dim<sup>®</sup>

Led dimmer fase aansnijding / leading edge

ECO-DIM.01

## FINE en COARSE instellen

Zet de dimmer op de maximale dimstand (dus zo min mogelijk lichtoutput) met de COARSE meter. Verfijn Vervolgens de dimbaarheid met de FINE. Gaan uw lampen knipperen? Draai dan iets terug met de FINE of met de COARSE meter. U hoeft eenmalig deze juiste combinatie tussen FINE en COARSE te vinden voor een optimale dimbaarheid en lichtstabiliteit.

## Storing en veiligheidsaanwijzingen

Bij een storing in de dimmer of de lampen checkt u allereerst de zekering. Wanneer deze stuk is, vervangt u deze door de extra meegeleverde zekering. Deze vindt u in het zekeringkastje. Vervang de zekering alleen door hetzelfde type (F1H250V).

Bij het niet naleven van de installatieaanwijzingen kan schade aan het toestel of brand ontstaan. Door het zelf uit elkaar halen van het binnenwerk vervalt de garantie evenals het niet naleven van deze installatieaanwijzingen.

### Let op:

Het installeren van de dimmer op een netstroom van 230V dient te worden uitgevoerd door een gediplomeerd vakman, rekening houdend met de nationale voorschriften. Zorg bij alle werkzaamheden dat de elektriciteit is uitgeschakeld.

# ECO-DIM.01

**Artikelnummer:** ECO-DIM.01  
**Type led dimmer:** Leading edge / Fase aansnijding  
**Vermogen:** 5-150 Watt  
**Bediening:** Druk/draaischakelaar  
**Verpakking:** Per stuk verpakt

## Geschikte afdekramen:

- ✓ Busch-Jaeger
- ✓ Gira
- ✓ Hager Berker
- ✓ Jung
- ✓ Merten
- ✓ NIKO
- ✓ Peha
- ✓ Schneider

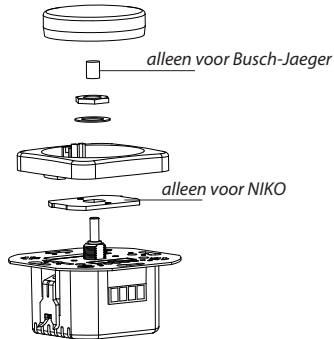

## Geschikt voor:

- 230V led lampen\*
- Gloeilampen
- 230V halogeenlampen
- Laagspanningslampen met magnetische trafo

\*Mits de led lampen werken op een fase aansnijdende/leading edge led dimmer.

## Installatie

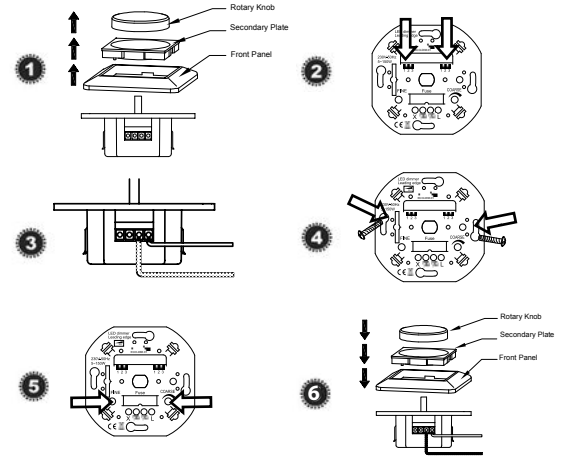

**Stap 1:** Verwijder de knop en het afdekraam.

**Stap 2:** Tel het wattage van de totaal aangesloten verlichting op en stel de jumpers in zoals aangegeven onder 'Jumpers instellen'.

**Stap 3:** Zorg er altijd voor dat de elektriciteit tijdens de installatie is uitgeschakeld. Sluit vervolgens de stroomdraden aan zoals aangegeven in het 'Aansluitschema'.

**Stap 4:** Installeer de dimmer nu in de inbouwdoos. Dit kan met schroeven of door de schroeven van de inbouwklemmen aan te draaien.

**Stap 5:** Schakel de elektriciteit weer aan. Zet de aangesloten lampen aan middels de dimmer as. Stel nu FINE en COARSE in, zoals aangegeven onder 'FINE en COARSE instellen'.

**Stap 6:** Plaats het afdekraam en de dimmerknop weer op de dimmer.